SECOND AIR

Numéro 1 du compresseur reconditionné

Compresseurs lubrifiés DSB200

Référence : **AGVIOC-1005194**

KAESER COMPRESSEURS

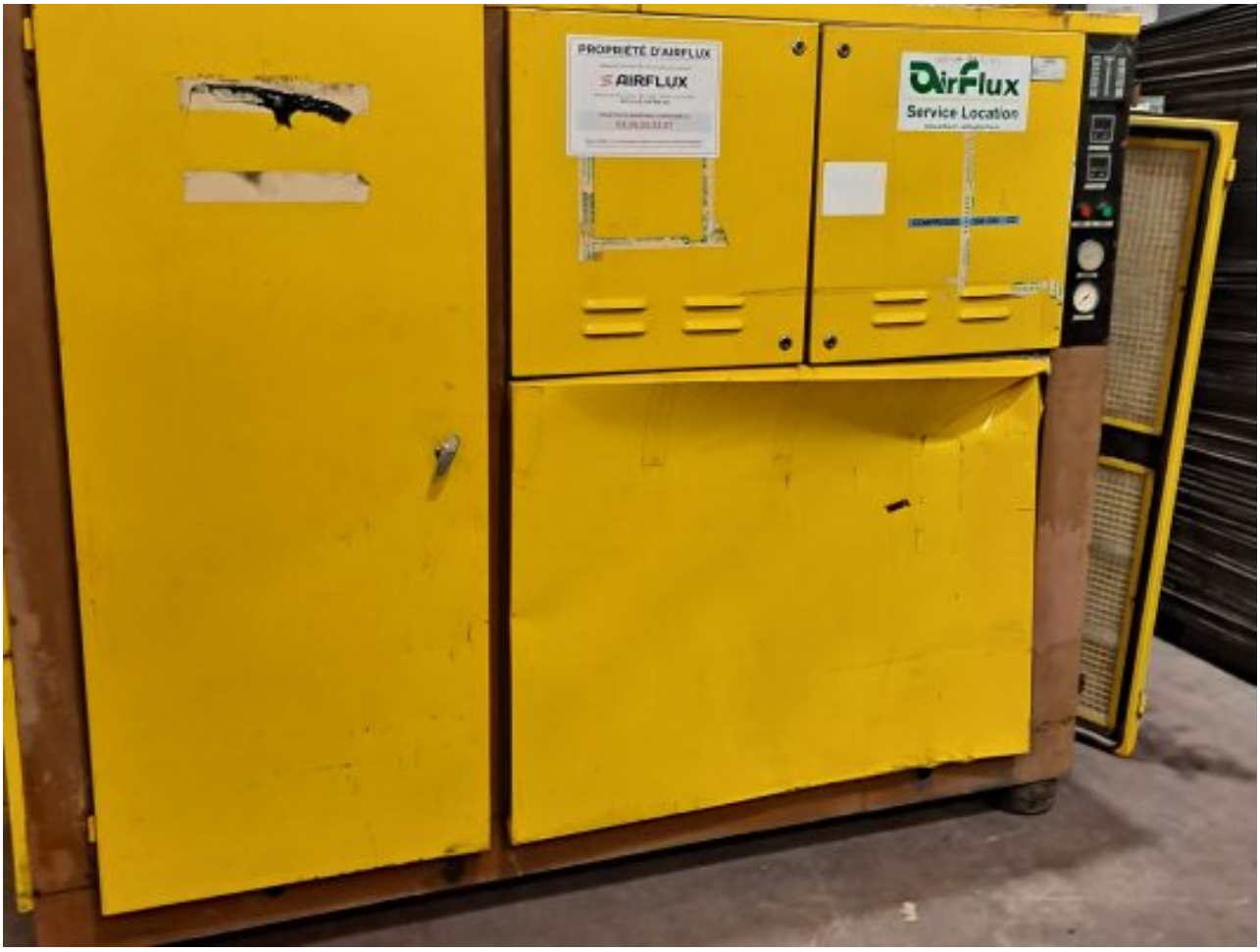

Puissance	110 Kw
Débit	1100 m3/h
Pression	10 Bar
Tension	400/3 V

Groupe Airflux – Département Second'Air - 691 rue Maurice Caullery - Z.I. de Dorignies - 59500 DOUAI - France
Tél : +33 (0) 3 20 29 82 67

SECOND AIR

Numéro 1 du compresseur reconditionné

Année	1991
Heures totales	57467 Heures
Heures de charge	41885 Heures
Poids	2900 Kg
Dimensions L x l x H	2420 x 1695 x 1830 mm

EN ETAT DE FONCTIONNEMENT

Groupe Airflux – Département Second'Air - 691 rue Maurice Caullery - Z.I. de Dorignies - 59500 DOUAI - France
Tél : +33 (0) 3 20 29 82 67